

PFLEGEBÜNDNIS MITTELBADEN

„Engagement und Verantwortung für alle Generationen“ – so lautet unser Leitmotiv für die Aus- und Weiterbildung im Bereich der Pflege an der Robert-Schuman-Schule. Wir sehen uns als verlässlichen Partner und Dienstleister für unsere Ausbildungseinrichtungen und unsere Auszubildenden. Und dies immer mit dem Ziel, unseren Beitrag dazu zu leisten, eine nachhaltige und ressourcenorientierte Pflege zum Wohle aller Beteiligten weiterentwickeln zu dürfen.

Uns ist bewusst, dass die gesamtgesellschaftlichen Herausforderungen nur gemeinsam bewältigt werden können. Deshalb engagieren wir uns als Mitglied beim Pflegebündnis Mittelbaden und bringen uns aktiv mit ein.

Unsere Ziele sind vor allem:

- Die stetige Verbesserung der qualitativ hochwertigen Aus- und Weiterbildung
- Eine veränderte positive gesellschaftliche Wahrnehmung und Würdigung der Pflegeberufe
- Die Enttabuisierung von „Alter“ und einer damit eventuell entstehenden Hilflosigkeit
- Einen Beitrag zur langen Selbstständigkeit und Selbstbestimmung aller Generationen zu leisten



www.pflegebueundnis-mittelbaden.de

ÖFFNUNGSZEITEN DES SEKRETARIATS

Montag bis Donnerstag von 08:00 Uhr bis 12:30 Uhr
von 13:30 Uhr bis 16:00 Uhr

Freitag von 08:00 Uhr bis 12:00 Uhr

Während der Schulferien gelten Sonderöffnungszeiten.
Entnehmen Sie diese bitte unserer Homepage.

KONTAKT

Robert-Schuman-Schule

Rheinstraße 150
76532 Baden-Baden
Internet: www.rsb-baden.de
(Adresse für das Navigationssystem: Balger Str. 15)



Schulleiterin: Frau Reinhilde Kailbach-Siegle (OStDin)

Stellvertretender Schulleiter: Herr Uwe Merz (StD)

Zuständiger Abteilungsleiter: Herr Michael Schweig (OStR)

Telefon: 07221 93-1929

E-Mail: Michael.Schweig@Baden-Baden.de

Sekretariat

Telefon: 07221 93-1933 (alternativ: 93-1926 oder 93-1989)

Fax: 07221 93-1957

E-Mail: rsb.schulleitung@bs.schule.bwl.de



ROBERT-SCHUMAN-SCHULE

BERUFLICHE SCHULE MIT WIRTSCHAFTSGYMNASIUM

BADEN-BADEN

BERUFSFACHSCHULE
für Praxisanleiter in der Pflege

BFQP

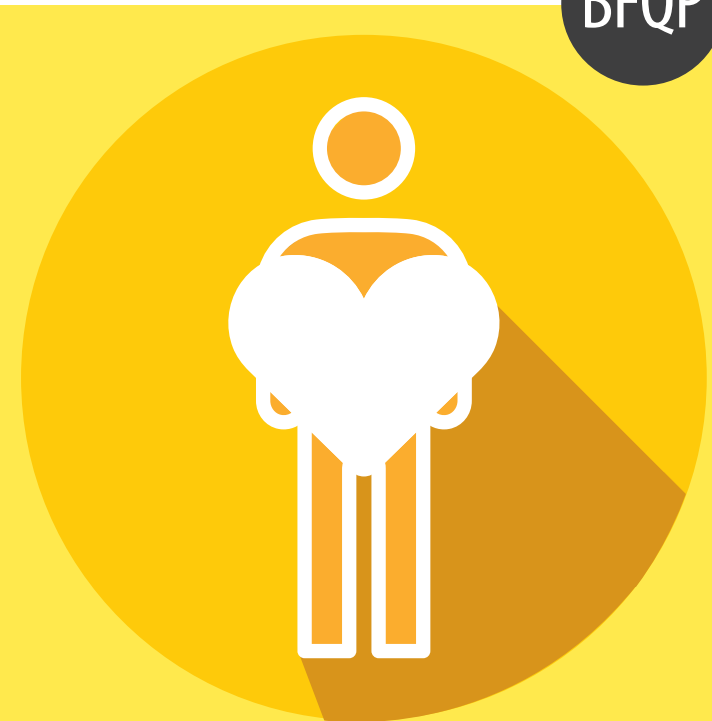

**ENGAGEMENT UND
VERANTWORTUNG
FÜR ALLE
GENERATIONEN**

01 AUSBILDUNGSZIEL

Die Weiterbildung vermittelt Kenntnisse und Fähigkeiten mit dem Ziel, die Anleitung von Schülern in der generalisistischen Pflegeausbildung übernehmen zu können. Die Teilnehmer erwerben Kenntnisse im Bereich der Planung und Durchführung der Pflegeausbildung, in der Gestaltung der Lernortkooperation, in der Entwicklungspsychologie und in der Leistungsbewertung.

02 AUFNAHMEVORAUSSETZUNGEN

- eine abgeschlossene Ausbildung als Pflegefachfrau/Pflegefachmann, Altenpflegerin/Altenpfleger, Gesundheits- und Krankenpflegerin/ Gesundheits- und Krankenpfleger oder Gesundheits- und Kinderkrankenpflegerin/ Gesundheits- und Kinderkrankenpfleger
- eine anschließende in der Regel mindestens einjährige Berufspraxis.

Vorlage folgender Unterlagen bei einer Bewerbung:

- lückenloser tabellarischer Lebenslauf mit Lichtbild
- beglaubigte Abschrift der Examensurkunde
- Nachweis der beruflichen Tätigkeit
- Erklärung über eine evtl. mögliche weitere Bewerbung bzw. Wiederholung der Ausbildung

03 STUNDENTAFEL

Pflichtbereich

	Schuljahr 1
Ausbildung planen und durchführen	3
Leistung bewerten	2
Lernortkooperation gestalten	1,5

Wahlpflichtbereich

Entwicklungspsychologie	1
-------------------------	---

04 GLIEDERUNG DER AUSBILDUNG

Die Weiterbildung dauert ein Schuljahr in Teilzeitform. Der Unterricht umfasst insgesamt 300 Stunden und findet an einem Schultag, der vor Schuljahresbeginn festgelegt wird, statt. Zu den Zeiten der offiziellen Schulferien findet kein Unterricht statt.

05 ABSCHLUSSPRÜFUNG

Die Abschlussprüfung besteht aus einer schriftlichen Prüfung im Fach „Die Ausbildung planen und durchführen“ evtl. ergänzt um eine mündliche Prüfung.

06 BERECHTIGUNG

Mit erfolgreichem Abschluss erwirbt der Teilnehmer die Berechtigung, als Praxisanleiter im Rahmen der Pflegeausbildung entsprechend den landesrechtlichen Bestimmungen eingesetzt zu werden, wenn die weiteren Grundlagen (z.B. Tätigkeitsdauer im Bereich) erfüllt sind.

07 KOSTEN

Für den Schulbesuch werden keine Kosten erhoben. Es können gegebenenfalls Kosten für ergänzende Seminare und eine Studienfahrt hinzukommen.

08 AUSKÜNFT UND ANMELDUNG

Für weitere Auskünfte nehmen Sie bitte Kontakt mit dem zuständigen Abteilungsleiter, Herrn Schweig, auf. Der Weiterbildungskurs beginnt im September des jeweiligen Schuljahres.